



GOBIERNO DEL
ESTADO DE
MÉXICO

CONSEJERÍA
JURÍDICA

**Unidad de Prevención,
Seguimiento y Análisis**

Informe mensual sobre el monitoreo y registro de agresiones contra periodistas y personas defensoras de los derechos humanos del Estado de México en el periodo del 15 de mayo al 10 de junio de 2024.



Fundamento legal.

En cumplimiento con lo dispuesto por el artículo 24, fracción II, de la Ley para la Protección Integral de Periodistas y Personas Defensoras de los Derechos Humanos del Estado de México, la Unidad de Prevención, Seguimiento y Análisis presenta los siguientes datos estadísticos relevantes sobre el monitoreo de agresiones a Periodistas y Personas Defensoras de Derechos Humanos (corte al 10 de junio de 2024).

Reporte mensual de solicitudes de incorporación al Mecanismo del Estado de México.



En el periodo que contempla del 15 de mayo al 10 de junio de 2024, se presentó una solicitud de incorporación al Mecanismo por parte de cinco personas defensoras, cuatro que se identifican como mujeres y uno como hombre, fueron admitidas por procedimiento ordinario en el mismo expediente al ser de un colectivo .

Total de solicitudes de Incorporación al Mecanismo del Estado de México desde su creación hasta el 10 de junio de 2024.



Las solicitudes totales de Incorporación se desglosan en:

1. Solicitudes presentadas.
2. No admitidas.
3. Solicitudes admitidas, las cuales se desglosan en ordinarias y extraordinarias.

Una solicitud de incorporación admitida se refleja dentro de un expediente, en el que puede haber una o más personas beneficiarias.

Solicitudes totales de incorporación DDH+P desde 2021.

Presentadas	No admitidas	Admitidas: 21	
		Ordinarias	Extraordinarias
*24	3	3	18

*El total de solicitudes presentadas es menor al número de beneficiarios ya que existen casos en que las solicitudes son presentadas por colectivos.

Nota: La solicitudes que se presentan como no admitidas obedece a que pertenecen al Mecanismo Federal, por lo que resulta improcedente la petición.

2.1

Total de solicitudes de Incorporación al Mecanismo del Estado de México desde su creación hasta el 10 de junio de 2024.



Solicitudes de incorporación admitidas.

Personas defensoras			Personas periodistas			Total de solicitudes admitidas 21
Ordinarias	Extraordinarias	Total	Ordinarias	Extraordinarias	Total	
3	13	16	0	5	5	

Nota: Las incorporaciones se dividen en ordinarias y extraordinarias, esta denominación se da por el procedimiento bajo el cual se incorporaron al Mecanismo y tendrán esta denominación hasta la conclusión del expediente correspondiente.

Personas beneficiarias del mecanismo del Estado de México.



Personas beneficiarias.

Año	periodistas			Personas defensoras			Total P+DH
	M	H	Total	M	H	Total	
2021	0	0	0	0	0	0	0
2022	1	2*	3	1	1	2	5
2023	0	1	1	14	6	20	21
2024	0	1	1	5	3	8	9
	Total		5	Total		30	35

Las personas beneficiarias al corte de este informe, incluye aquella cuyo expediente concluyó en 2023.

* En el caso de las personas beneficiarias periodistas un beneficiario falleció en el año 2023 por lo cual se dio por concluido su expediente.

3.1

Personas beneficiarias del mecanismo del Estado de México.



Distribución de Personas Beneficiarias				
Mujeres	Porcentaje	Hombres	Porcentaje	Total
21	61.8%	13	38.2%	34

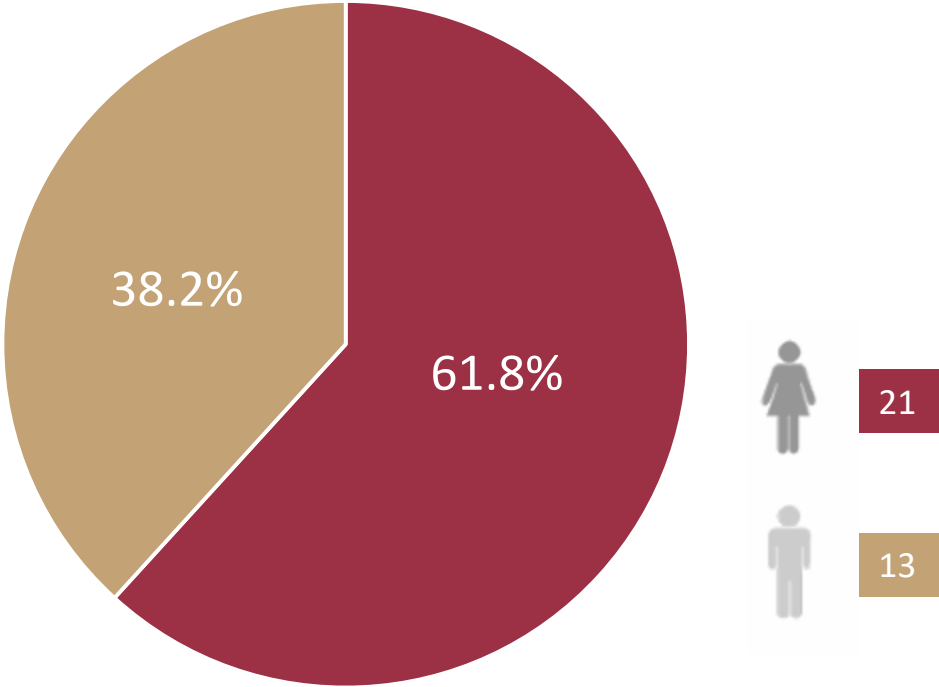

Nota: Para esta estadística únicamente se cuentan personas beneficiarias cuyos expedientes no estén concluidos

Personas beneficiarias pertenecientes a colectivos.

	Fecha de incorporación	Actividad	Municipio en el que realizan su actividad	Número de integrantes con medidas de protección
Colectivo 1	Junio de 2023	Defensa de Derechos Humanos	Tlalmanalco	7
Colectivo 2	Octubre de 2023	Defensa de Derechos Humanos	Ecatepec	7
Colectivo 3	Diciembre de 2023	Defensa de Derechos Humanos	Nezahualcóyotl	3
Colectivo 4	Abril de 2024	Defensa de Derechos Humanos	Nicolás Romero	2
Colectivo 5	Junio de 2024	Defensa de Derechos Humanos	Nezahualcóyotl	5
Total				24

Perfil de personas beneficiarias por tipo de actividad.



Actividad	Beneficiarios	Porcentaje
Activismo en materia de medio ambiente	12	34.2%
Activismo en materia de personas privadas de la libertad	8	22.8%
Activismo a favor del debido proceso y en contra del abuso de autoridad	2	5.8%
Activismo en contra de la violencia de género y búsqueda de personas	8	22.8%
Nota política	*3	8.6%
Nota policiaca	2	5.8%
Total	35	100%

Nota: El activismo en materia de derechos de las mujeres abarca diversos aspectos como son: derecho a la vida, a la salud, educación, participación política, bienestar económico, no ser objeto de violencia, entre otros.

* En el cuadro anterior se contabiliza un beneficiario periodista fallecido en 2023 por causas ajenas a su labor, mismo que cubría fuentes con temas políticos.

Agresiones de defensores y periodistas de enero al 10 de junio de 2024.



Agresiones en 2024

No.	Municipio	Mes	Tipo de agresión	Agredido	Agresor	No.	Municipio	Mes	Tipo de agresión	Agredido	Agresor	No.	Municipio	Mes	Tipo de agresión	Agredido	Agresor
1	Toluca	Enero	Agresión verbal	Periodista	Servidor Público	11	San Mateo Atenco	Marzo	Agresión física	Periodista	No identificado	21	Nicolás Romero	Abril	Agresión verbal	Defensor	Servidor Público
2	Atizapán	Enero	Extorsión	Defensor	Particular	12	Valle de Chalco	Marzo	Agresión verbal	Periodista	No identificado	22	Toluca	Mayo	Agresión digital	Defensor	No identificado
3	Nezahualcóyotl	Enero	Agresión verbal	Defensor	Servidor Público	13	Naucalpan	Marzo	Robo	Defensor	No identificado	23	Nezahualcóyotl	Marzo	Agresión física	Defensor	Servidor Público
4	Ixtapaluca	Febrero	situación de riesgo	Defensor	No identificado	14	Chicoloapan	Marzo	Amenazas	Periodista	Servidor Público	24	Cuautitlán Izcalli	Mayo	situación de riesgo	Periodista	Servidor Público
5	Cuautitlán Izcalli	Febrero	Agresión física	Periodista	Servidor Público	15	Ixtapaluca	Marzo	Desaparición	Periodista	No identificado	25	Lerma	Mayo	situación de riesgo	Defensor	Servidor Público
6	Cuautitlán Izcalli	Febrero	Agresión física	Periodista	Particular	16	Jilotzingo	Marzo	Desaparición	Periodista	No identificado	26	Digital (Ecatepec)	Mayo	Agresión digital	Defensor	No identificado
7	Ocuilán	Febrero	Agresión física	Defensor	Particular	17	Almoloya de Juárez	Marzo	Agresión física	Periodista	No identificado	27	Toluca	Mayo	Agresión física	Periodista	No identificado
8	Chimalhuacán	Marzo	Agresión física	Periodista	Particular	18	Nezahualcóyotl	Abril	Amenazas	Defensor	Servidor Público	28	Ecatepec	Junio	situación de riesgo	Defensor	No identificado
9	Tlalmanalco	Marzo	Daño en bienes	Defensor	No identificado	19	Nezahualcóyotl	Abril	Agresión verbal	Defensor	Servidor Público	29	Cuautitlán Izcalli	Junio	situación de riesgo	Periodista	No identificado
10	Toluca	Marzo	Agresión física	Defensor	Servidor Público	20	Toluca	Abril	Agresión verbal	Periodista	Servidor Público	30	Nezahualcóyotl	Junio	Amenazas	Defensor	No identificado

6.1

Agresiones de personas defensoras y periodistas de enero al 10 de junio de 2024.



Tipos de Agresiones		
Agresión física	11	36.7%
Agresión verbal	9	30%
Daño en bienes	1	3.3%
Extorsión	1	3.3%
Robo	1	3.3%
Situación de riesgo	5	16.7%
Digital	2	6.7%
Total	30	100%

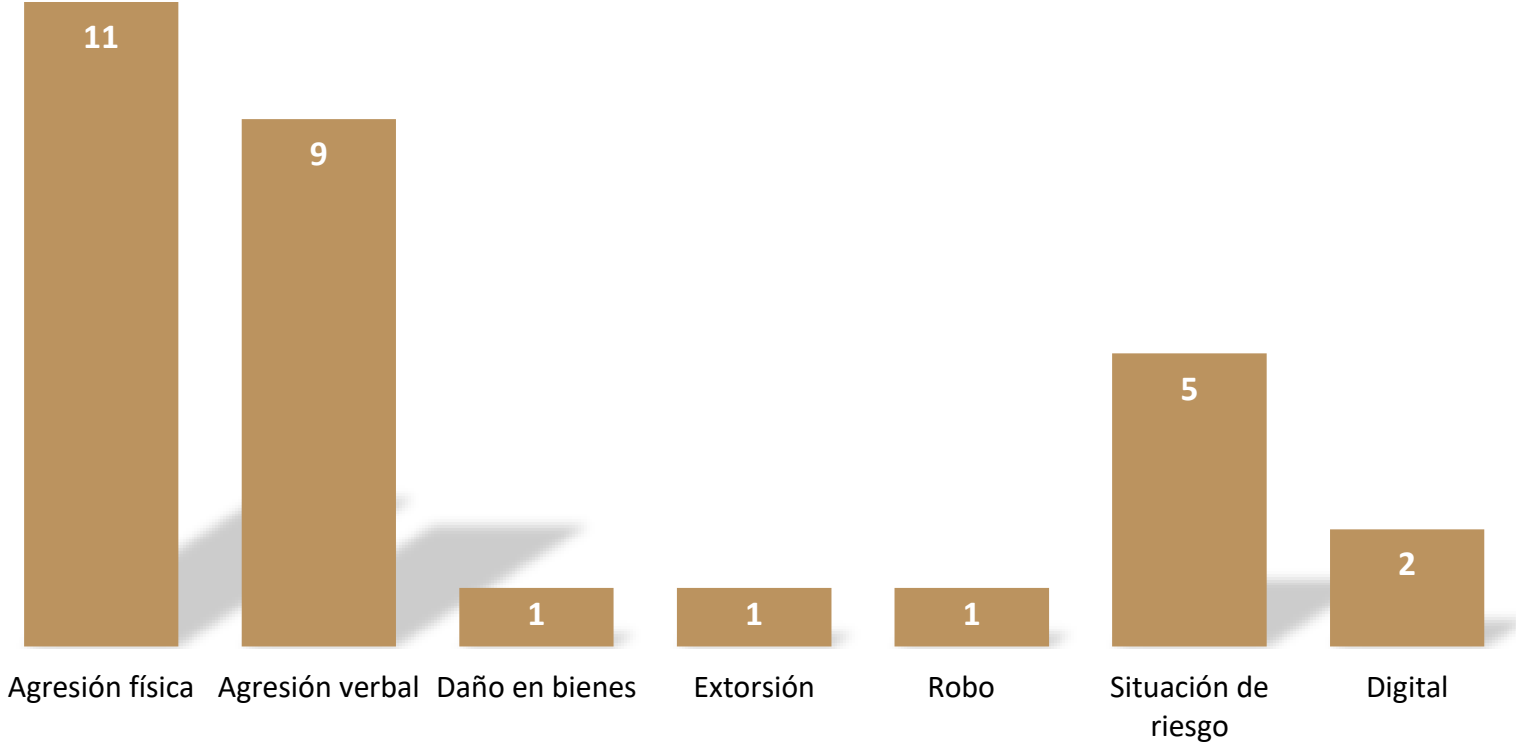

6.2

Agresiones de personas defensoras y periodistas de enero al 10 de junio de 2024.



Probables agresores a personas DDH +Periodistas en 2024.							
Servidores/as		Particulares		No identificado		Total	
Número	Porcentaje	Número	Porcentaje	Número	Porcentaje		
12	40%	4	13.3%	14	46.7%	30	100%

Probables agresores a personas Defensoras de Derechos Humanos.							
Servidores/as		Particulares		No identificado		Total	
Número	Porcentaje	Número	Porcentaje	Número	Porcentaje		
7	43.7%	2	12.6%	7	43.7%	16	100%

Probables agresores a Periodistas.							
Servidores/as		Particulares		No identificado		Total	
Número	Porcentaje	Número	Porcentaje	Número	Porcentaje		
5	35.7%	2	14.3%	7	50%	14	100%

Agresiones de personas defensoras y periodistas de enero al 10 de junio de 2024.

Las agresiones reportadas son contabilizadas sin importar si el agredido es o no beneficiario del Mecanismo estatal.

Agresiones y Amenazas por Municipio

ENERO - JUNIO 2024

- 1**
- 005 Almoloya de Juárez
 - 013 Atizapán de Zaragoza
 - 029 Chicoloapan
 - 031 Chimalhuacán
 - 046 Jilotzongo
 - 051 Lerma
 - 057 Naucalpan
 - 060 Nicolás Romero
 - 049 Ocuilan
 - 076 San Mateo Atenco
 - 103 Tlamanalco
 - 122 Valle de Chalco

- 2**
- 033 Ecatepec
 - 039 Ixtapaluca

- 4**
- 121 Cuautitlán Izcalli

- 5**
- 058 Nezahualcóyotl
 - 106 Toluca

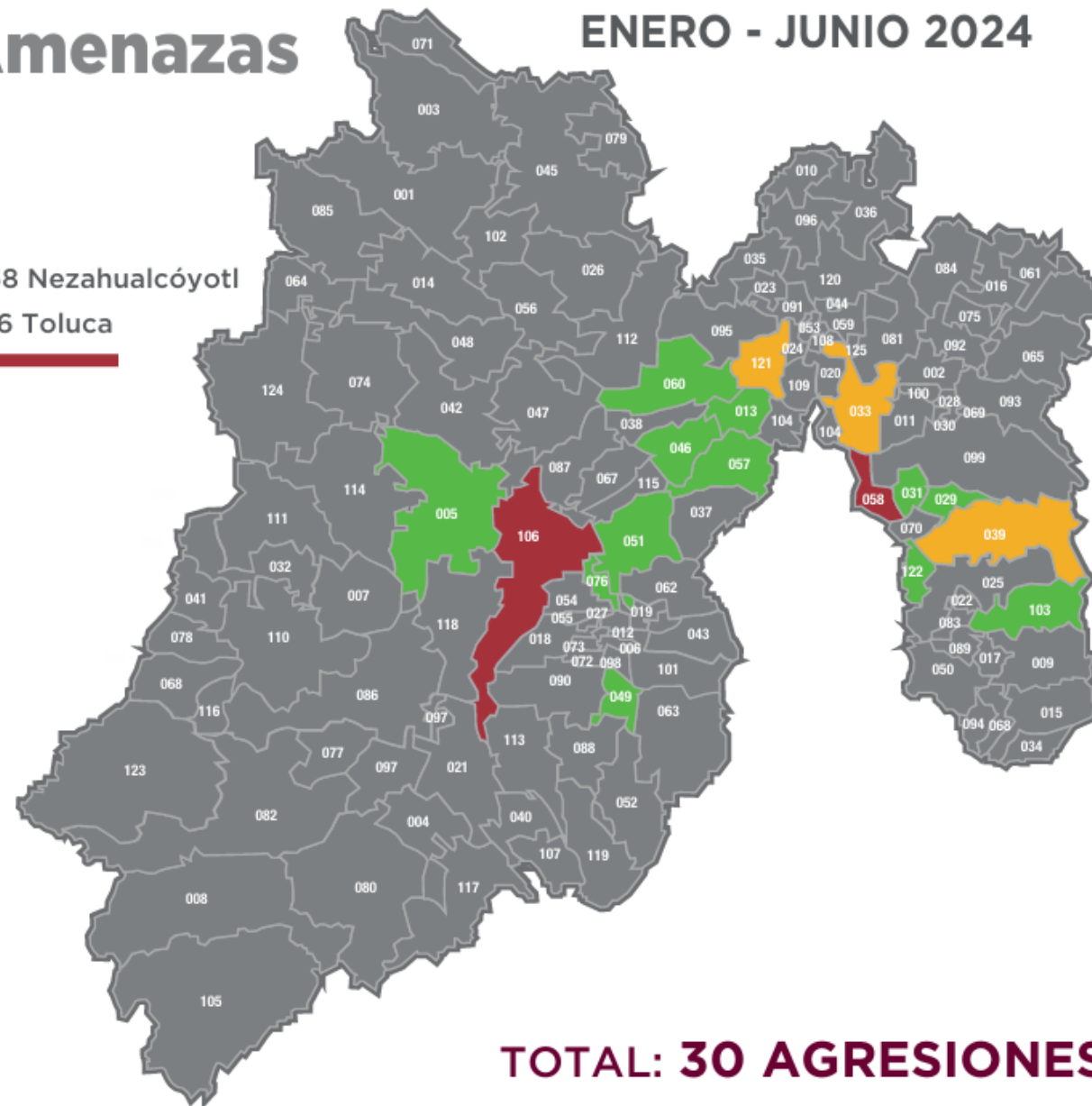

TOTAL: 30 AGRESIONES

Agresiones de personas defensoras y periodistas de 2021 al 10 de junio de 2024.

Las agresiones reportadas son contabilizadas sin importar si el agredido es o no beneficiario del Mecanismo estatal.

Agresiones y Amenazas por Municipio

DICIEMBRE 2021 - JUNIO 2024

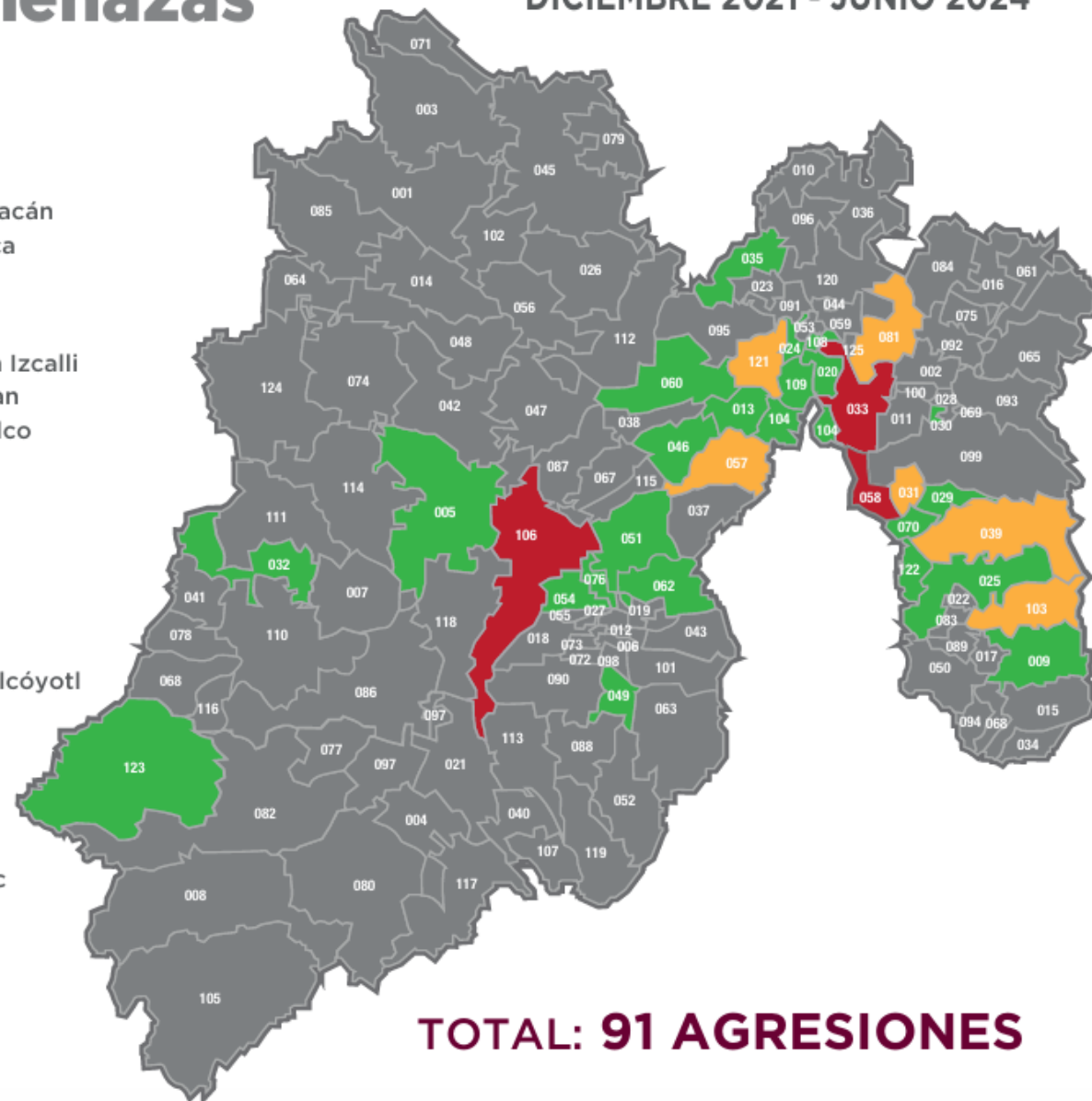

TOTAL: 91 AGRESIONES

Medidas urgentes de protección*.



Medidas de urgentes de protección a Personas Defensoras de Derechos Humanos y Periodistas beneficiarios.

Temporalidad	Notificación de incorporación al mecanismo	Comunicación directa con corporación policial	Asignación de personal de cuerpos de seguridad	Botón de asistencia	Asesoría y acompañamiento CEMPIDH	Total
Enero a diciembre 2023	2	4	10	2	1	19
Enero 2024	1	1	2	0	0	4
Febrero 2024		1	1	0	0	2
Marzo 2024	0	0	0	0	0	0
Abril 2024	2	2	2	2	1	9
Mayo 2024	0	0	0	0	0	0
Junio 2024	0	0	0	0	0	0
Total	5	8	15	4	2	34

* Las Medidas Urgentes de Protección tienen como fin preservar la vida e integridad de la persona peticionaria que se encuentra en peligro inminente y son implementadas por la Unidad de Recepción de Casos y Reacción Rápida.

RELACIÓN DE EXPEDIENTES POR AÑO

AÑO	TOTAL
2022	5
2023	7
2024	4
Total	16

EXPEDIENTES CONCLUIDOS

Mes	DESISTIMIENTO	DISMINUCIÓN DE RIESGO	OTRAS	TOTAL
Enero 2023			1*	1
Total			1	1

Sesiones de Junta de Gobierno del Mecanismo del Estado de México.



Sesiones de juntas de Gobierno.

Año	Sesión Ordinaria	Sesión Extraordinaria	Total
2021	0	0	0
2022	7	0	7
2023	10	3	13
2024	5	0	5
Total	22	3	25



GOBIERNO DEL
ESTADO DE
MÉXICO

CONSEJERÍA
JURÍDICA

**Unidad de Prevención,
Seguimiento y Análisis**

Estadística del Mecanismo
Federal relacionada con el
Estado de México.

Solicitudes presentadas por entidad federativa

Lugar	Estado	2012	2013	2014	2015	2016	2017	2018	2019	2020	2021	2022	2023	2024	Total
1°	Ciudad de México	1	26	11	19	15	21	13	29	21	21	18	13	0	208
2°	Guerrero	3	3	7	10	11	8	13	21	10	17	1	18	3	125
3°	Oaxaca	3	6	5	2	4	9	13	15	9	11	11	8	1	97
4°	Veracruz	0	9	8	24	10	6	3	9	9	3	3	7	0	91
5°	Quintana Roo	0	2	0	5	1	4	10	11	9	7	10	14	1	74
6°	Chiapas	0	6	1	5	6	3	6	10	2	5	12	5	1	62
7°	Estado de México	1	9	2	4	7	6	2	14	5	2	6	2	0	60
8°	Michoacán	1	3	4	2	3	5	2	7	4	2	15	11	1	60
9°	Tamaulipas	1	1	2	2	2	17	5	4	2	8	5	5	0	54
10°	Jalisco	2	4	1	4	1	1	1	6	5	8	6	9	3	51
11°	Sonora	0	3	1	2	6	1	2	6	10	5	7	4	0	47
12°	Puebla	0	0	2	4	2	6	6	5	5	1	4	12	0	47
13°	Morelos	0	1	1	2	3	10	3	6	3	6	2	7	2	46
14°	Baja California	1	2	3	2	2	2	7	4	2	7	3	6	2	43
15°	Coahuila	3	3	1	2	5	6	5	1	3	5	1	3	1	39
16°	Guanajuato	0	1	1	0	0	4	4	4	2	5	9	7	0	37
17°	Sinaloa	0	2	0	2	2	6	0	4	3	3	3	11	0	36
18°	Chihuahua	3	6	2	3	1	4	3	2	4	1	2	4	0	35
19°	San Luis Potosí	0	2	1	3	3	7	2	2	1	2	2	1	0	26
20°	Querétaro	0	0	0	4	5	2	0	3	2	4	1	4	0	25
21°	Hidalgo	0	3	1	0	0	0	3	5	3	5	3	1	0	24
22°	Yucatán	0	0	2	2	0	1	1	3	2	3	4	5	0	23
23°	Baja California Sur	0	0	2	0	1	5	2	2	3	1	0	2	0	18
24°	Tlaxcala	0	3	0	0	0	0	1	2	3	3	0	5	1	18
25°	Nayarit	0	0	0	1	0	2	1	3	2	3	2	2	0	16
26°	Nuevo León	0	0	0	1	2	0	0	4	1	0	3	4	1	16
27°	Tabasco	0	1	2	1	1	2	1	1	0	1	1	0	0	11
28°	Zacatecas	0	1	1	0	1	1	0	1	0	0	3	2	0	10
29°	Colima	0	0	1	1	0	1	0	0	0	1	0	4	0	8
31°	Durango	0	1	0	0	0	0	0	0	1	0	2	3	0	7
32°	Campeche	0	0	1	0	3	0	1	0	0	0	0	2	0	7
33°	Aguascalientes	0	1	0	0	0	2	0	0	1	0	0	0	0	4
	Total	19	99	63	107	97	142	110	184	127	140	139	181	17	1425

Solicitudes presentadas por entidad federativa

1425

Lugar	Estado	Total
1°	Ciudad de México	208
2°	Guerrero	125
3°	Oaxaca	97
4°	Veracruz	91
5°	Quintana Roo	74
6°	Chiapas	62
7°	Estado de México	60
8°	Michoacán	60
9°	Tamaulipas	54
10°	Jalisco	51
11°	Sonora	47
12°	Puebla	47
13°	Morelos	46
14°	Baja California	43
15°	Coahuila	39
16°	Guanajuato	37
17°	Sinaloa	36
18°	Chihuahua	35
19°	San Luis Potosí	26
20°	Querétaro	25
21°	Hidalgo	24
22°	Yucatán	23
23°	Baja California Sur	18
24°	Tlaxcala	18
25°	Nayarit	16
26°	Nuevo León	16
27°	Tabasco	11
28°	Zacatecas	10
29°	Colima	8
31°	Durango	7
32°	Campeche	7
33°	Aguascalientes	4



Total 1425



GOBIERNO DEL ESTADO DE MÉXICO



CONSEJERÍA JURÍDICA

Estadística del Mecanismo Federal relacionada con el Estado de México.



Solicitudes presentadas													
2012	2013	2014	2015	2016	2017	2018	2019	2020	2021	2022	2023	2024	Total
1	9	2	4	7	6	2	14	5	2	6	2	0	60

Actividad/Sexo	Personas Defensoras de Derechos Humanos	Periodistas	
Mujeres	37	3	
Hombres	27	8	
Total	64	11	Total 75

Nota: La información recopilada abarca al mes de abril de 2024.

Personas totales actualmente beneficiarias considerando DDH + Periodistas

Lugar	Estado	Mujeres	Hombres	Total
1°	Ciudad de México	114	108	222
2°	Oaxaca	80	105	185
3°	Michoacán	73	78	151
4°	Jalisco	81	64	145
5°	Guerrero	48	85	133
6°	Chiapas	40	85	125
7°	Quintana Roo	44	49	93
8°	Veracruz	39	49	88
9°	Tamaulipas	28	49	77
10°	Estado de México	40	35	75
11°	Sonora	30	36	66
12°	Baja California	39	25	64
13°	Puebla	24	36	60
14°	Coahuila	27	28	55
15°	Guanajuato	34	19	53
16°	Morelos	19	34	53
17°	Chihuahua	22	30	52
18°	Sinaloa	19	22	41
19°	Yucatán	12	24	36
20°	Querétaro	16	14	30
21°	Nayarit	12	17	29
22°	Hidalgo	10	17	27
23°	Tabasco	7	15	22
24°	Durango	14	8	22
25°	San Luis Potosí	10	11	21
26°	Baja California Sur	4	10	14
27°	Nuevo León	5	7	12
28°	Tlaxcala	5	7	12
29°	Campeche	2	9	11
31°	Colima	7	3	10
32°	Aguascalientes	6	2	8
33°	Zacatecas	3	3	6
	Total	914	1084	1998

Lugar	Estado	Total
1°	Ciudad de México	222
2°	Oaxaca	185
3°	Michoacán	151
4°	Jalisco	145
5°	Guerrero	133
6°	Chiapas	125
7°	Quintana Roo	93
8°	Veracruz	88
9°	Tamaulipas	77
10°	Estado de México	75
11°	Sonora	66
12°	Baja California	64
13°	Puebla	60
14°	Coahuila	55
15°	Guanajuato	53
16°	Morelos	53
17°	Chihuahua	52
18°	Sinaloa	41
19°	Yucatán	36
20°	Querétaro	30
21°	Nayarit	29
22°	Hidalgo	27
23°	Tabasco	22
24°	Durango	22
25°	San Luis Potosí	21
26°	Baja California Sur	14
27°	Nuevo León	12
28°	Tlaxcala	12
29°	Campeche	11
31°	Colima	10
32°	Aguascalientes	8
33°	Zacatecas	6
Total	1998	

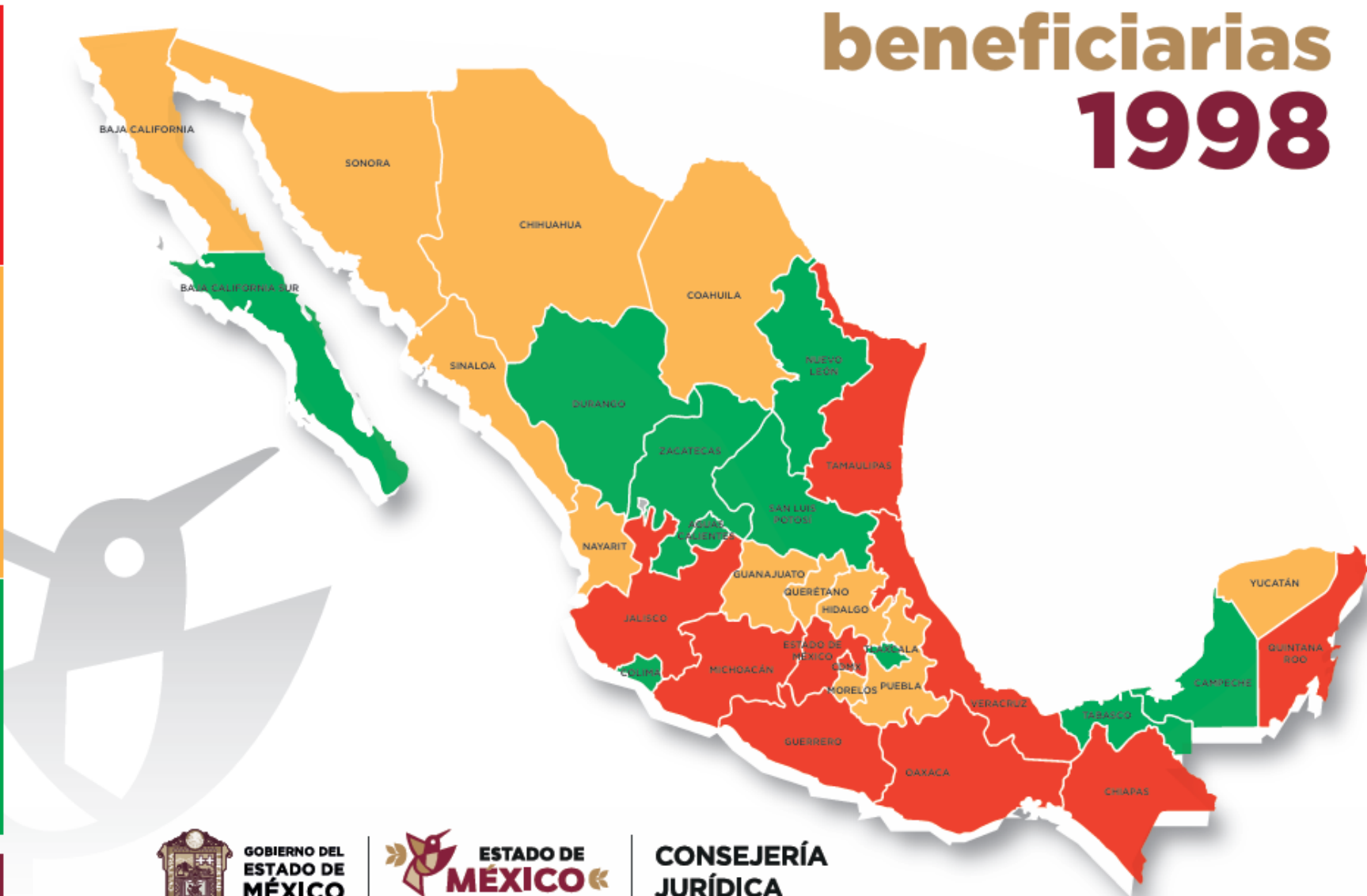

GOBIERNO DEL ESTADO DE MÉXICO



CONSEJERÍA JURÍDICA

Balance de cifras entre el Mecanismo Estatal y el Mecanismo Federal desde su creación.



	Mecanismo Estatal	%	Mecanismo Federal	%
<u>Agresiones</u>	91	100%	1618	100%
<u>Perfil de la víctima</u>				
Periodista	47	52%	856	53%
Persona defensora	44	48%	762	47%
<u>Agresor</u>				
Servidor público	40	44%	642	40%
Particular	24	26%	536	33%
No identificado	27	30%	440	27%
<u>Beneficiarios</u>	35	100%	75*	100%
Periodista	5	14%	11	14.7%
Persona defensora	30	86%	64	85.3%
Mujeres	21	60%	40	53.3%
Hombres	14	40%	35	46.7%

Nota: En el siguiente cuadro comparativo destacan dos datos:

1. En ambos Mecanismos el principal agresor es el servidor público.

2. En ambos Mecanismos predominan las beneficiarias mujeres.

* En el caso de los beneficiarios del Mecanismo Federal, sólo se están tomando los que cuentan con medidas dentro del Estado de México.

Expedientes del Mecanismo Federal con medidas en el Estado de México.



Total de expedientes	Vigentes	Concluidos
111	100	11

Ocupación*	
Periodistas	35
Defensores	75
Sin información	1

Nota: Las cifras que se presentan fueron extraídas de expedientes físicos que obran en el archivo de esta Coordinación Estatal.

- La ocupación se cuantifica por expediente, lo que implica que existen expedientes con más de una persona física.

Expedientes del Mecanismo Federal con medidas en el Estado de México.

Sexo*	
Hombres	60
Mujeres	61

* Es importante señalar que la cifra referente al sexo no es exacta, ya que existen expedientes de colectivos en los que no se señala específicamente qué personas físicas lo integran.

Persona física o Colectivo **	
Colectivos	21
Personas Físicas	85
Sin información	5

** La información se cuantifica por expediente, lo que implica que existen expedientes con más de una persona física.

Expedientes del Mecanismo Federal con medidas en el Estado de México.

Municipio	Expedientes con medidas	Municipio	Expedientes con medidas	Municipio	Expedientes con medidas
Acolman	1	Teoloyucan	1	Luvianos	2
Almoloya de Alquisiras	1	Texcaltitlán	1	Atizapán de Zaragoza	3
Amatepec	1	Tlatlaya	1	Chimalhuacán	3
Atlacomulco	1	Valle de Bravo	1	La Paz	3
Calimaya	1	Xonacatlán	1	Tlalnepantla	3
Cocotitlán	1	Zacazonapan	1	Tultepec	3
Cuautitlán	1	Coyotepec	2	Coacalco	4
Chicoloapan	1	Huehuetoca	2	Ixtapaluca	4
Xalatlaco	1	Huixquilucan	2	Zumpango	4
Jaltenco	1	Metepec	2	Almoloya de Juárez	5
Jilotzingo	1	Nextlalpan	2	Valle de Chalco	5
Morelos	1	Otzolotepec	2	Lerma	6
Nicolás Romero	1	Tecámac	2	Naucalpan	6
Ocoyoacac	1	Tejupilco	2	Toluca	6
Rayón	1	Tepotzotlán	2	Cuautitlán Izcalli	8
San Simón de Guerrero	1	Tianguistenco	2	Nezahualcóyotl	10
Santo Tomás	1	Tlalmanalco	2	Ecatepec	11
Sultepec	1	Tultitlán	2		
Temoaya	1	Zinacantepec	2		

Nota: Es importante señalar que existen 20 expedientes con medidas en todo el Estado de México, y que hay expedientes con medidas en más de 1 municipio.